



Marek Zieliński
22-200 Włodawa, ul. Wincentego Witosa 15
tel. 082-572-46-41; tel. kom. 604-228-039
e-mail: biuro_projektowe_skala@o2.pl

Nazwa i adres jednostki projektowania

PROJEKT BUDOWLANY

Nazwa obiektu budowlanego	Plac zabaw i utwardzenie terenu
Nazwa inwestycji	Plac zabaw i utwardzenie terenu w m-ści Piaski
Kategoria obiektu budowlanego	VIII

Jednostka ewidencyjna	Identyfikator	061907_2
	Nazwa	Wola Uhruska
Obręb ewidencyjny	Identyfikator	0009
	Nazwa	Piaski
Numery działek	132	

Investor:	GMINA WOLA UHRUSKA 22-230 Wola Uhruska, ul. Parkowa 5
-----------	---

PROJEKTANT

Imię i nazwisko	Numer uprawnień	Specjalność	Data oprac.	Podpis
Marcin Zieliński	70/07/DOIA	architektoniczna	21.11.2016	

PROJEKTANCI OPRACOWUJĄCY POSZCZEGÓLNE CZĘŚCI PROJETU BUDOWLANEGO

Imię i nazwisko	Zakres oprac.	Specjalność	Numer uprawnień	Data oprac.	Podpis
Marcin Zieliński	architektura	architektoniczna	70/07/DOIA	21.11.2016	

EGZ. NR 1

mgr inż. arch. Marcin Zieliński
Upoważnienie do projektowania w specjalności architektonicznej do projektowania bez ograniczeń nr 70/07/DOIA

mgr inż. arch. Marcin Zieliński
Upoważnienie do projektowania w specjalności architektonicznej do projektowania bez ograniczeń nr 70/07/DOIA



IZBA ARCHITEKTÓW
RZECZYPOSPOLITEJ POLSKIEJ

DOLNOŚLĄSKA OKRĘGOWA IZBA ARCHITEKTÓW
OKRĘGOWA KOMISJA KWALIFIKACYJNA

L.dz DOIA /50/2008

Wrocław, dnia 07.01.2008 r

sygnatura akt: OKK/7131/41/07

DECYZJA

Na podstawie art. 12 ust. 1 pkt 1 i ust. 2, art. 13 ust. 1 pkt 1 i art. 14 ust. 1 pkt 1 ustawy z dnia 7 lipca 1994 r. - Prawo budowlane (tekst jednolity: Dz. U. z 2006 r. Nr 156, poz. 1118 z późn. zm.), art. 11 i 24 ust. 1 pkt 2 ustawy z dnia 15 grudnia 2000 r. o samorządach zawodowych architektów, inżynierów budownictwa oraz urbanistów (Dz. U. z 2001 r. Nr 5, poz. 42 z późn. zm.) oraz art. 104 i 107 § 1 i 4 ustawy z dnia 14 czerwca 1960 r. - Kodeks postępowania administracyjnego (tekst jednolity: Dz. U. z 2000 r. Nr 98, poz. 1071 z późn. zm.) oraz § 11 ust. 1 pkt 1 rozporządzenia Ministra Transportu i Budownictwa z dnia 28 kwietnia 2006 r. w sprawie samodzielnych funkcji technicznych w budownictwie (Dz. U. z 2006 r. Nr 83, poz. 578 z późn. zmianami).

**Okręgowa Komisja Kwalifikacyjna Dolnośląskiej Okręgowej Izby Architektów
stwierdza, że**

Pan mgr inż. arch. Marcin Zieliński

posiada odpowiednie wykształcenie techniczne i praktykę zawodową

i nadaje

UPRAWNIENIA BUDOWLANE

w specjalności architektonicznej do projektowania bez ograniczeń

nr ewidencyjny 70/07/DOIA

Decyzja niniejsza uwzględnia w całości żądanie strony i nie wymaga uzasadnienia.

Od niniejszej decyzji przysługuje odwołanie do Krajowej Komisji Kwalifikacyjnej Izby Architektów. Odwołanie wnosi się za pośrednictwem Okręgowej Komisji Kwalifikacyjnej DOIA, w terminie 14 dni od dnia doręczenia decyzji.

Włodzimierz Wilczewski - przewodniczący OKK

Leszek Link - v-ce przewodniczący OKK

Juliusz Modlinger - sekretarz OKK

Elżbieta Cegielska - członek OKK

Jerzy Chmiel - członek OKK

Krzysztof Czerkas - członek OKK

Wanda Grochocka - członek OKK

Piotr Kociotek - członek OKK

Jan Matkowski - członek OKK

Otrzymują

1. Pan Marcin Zieliński, ul. K. Wielkiego 46/14, 50-077 Wrocław
2. Główny Inspektor Nadzoru Budowlanego
3. Dolnośląska Okręgowa Rada Izby Architektów
4. A/a



mgr inż. arch. Marcin Zieliński
UPRAWNIENIA BUDOWLANE
w specjalności architektonicznej
do projektowania bez ograniczeń
nr ewidencyjny 70/07/DOIA



IZBA ARCHITEKTÓW
RZECZYPOSPOLITEJ POLSKIEJ

Dolnośląska Okręgowa Rada Izby Architektów RP

ZAŚWIADCZENIE - ORYGINAŁ
(wypis z listy architektów)

Dolnośląska Okręgowa Rada Izby Architektów RP zaświadcza, że:

mgr inż. arch. Marcin Zieliński

posiadający kwalifikacje zawodowe do pełnienia samodzielnych funkcji technicznych w budownictwie w specjalności architektonicznej i w zakresie posiadanych uprawnień nr **70/07/DOIA**, jest wpisany na listę członków Dolnośląskiej Okręgowej Izby Architektów RP pod numerem: **DS-1178**.

Członek czynny od: 06-05-2008 r.

Data i miejsce wygenerowania zaświadczenia: 07-04-2016 r. Wrocław.

Zaświadczenie jest ważne do dnia: **31-12-2016 r.**

Podpisano elektronicznie w systemie informatycznym Izby Architektów RP przez:
Zbigniew Maćków, Przewodniczący Okręgowej Rady Izby Architektów RP.

Nr weryfikacyjny zaświadczenia:

DS-1178-5888-6D82-942B-B743

mgr inż. arch. Marcin Zieliński
UPRAWNIENIA BUDOWLANE
w specjalności architektonicznej
do projektowania bez ograniczeń
nr ewidencyjny 70/07/DOIA

Dane zawarte w niniejszym zaświadczeniu można sprawdzić podając nr weryfikacyjny zaświadczenia w publicznym serwisie internetowym Izby Architektów: www.izbaarchitektow.pl lub kontaktując się bezpośrednio z właściwą Okręgową Izbą Architektów RP.

OPIS TECHNICZNY

I. DANE OGÓLNE:

- I.1. BRANŻA: **architektura**
I.2. LOKALIZACJA: **Piaski, gm. Wola Uhruska**
dz. nr ewid. 132
I.3. INWESTOR: **Gmina Wola Uhruska**
22-230 Wola Uhruska, ul. Parkowa5

II. PODSTAWA OPRACOWANIA:

- II.1. Zlecenie Inwestora;
II.2. Mapa do celów projektowych w skali 1:500;
II.3. Obowiązujące przepisy i normy;

III. PRZEDMIOT INWESTYCJI:

Przedmiotowa inwestycja ma na celu wykonanie ogrodzenia, placu zabaw oraz wykonanie oświetlenia w m-ści Piaski.

IV. OPIS ISTNIEJĄCEGO ZAGOSPODAROWANIA TERENU:

Teren opracowania stanowi działka o nr ewidencyjnym 132, położona w miejscowości Piaski, gm. Wola Uhruska. Działka, na której planowana jest inwestycja, zabudowana jest budynkiem użyteczności publicznej i budynkiem handlowym. Teren ogrodzony i częściowo utwardzony. Dostęp do drogi publicznej (droga wojewódzka) bezpośrednio poprzez istniejący zjazd.

V. OPIS PROJEKTOWANEGO ZAGOSPODAROWANIA TERENU:

Na terenie objętym opracowaniem projektuje się wykonanie budowli i montaż urządzeń w zakresie wymienionym w przedmiocie inwestycji. W zakres prac budowlanych wchodzi zamontowanie urządzeń placu zabaw, wykonanie oświetlenia, wykonanie częściowego ogrodzenia z furtką i montaż oświetlenia projektowanego placu zabaw a także wykonanie dojścia (chodnika) do placu zabaw. Dodatkowo przewiduje się demontaż napowietrznej instalacji en zasilającej sklep i wykonanie ziemnej. Nawierzchnia placu zabaw naturalna trawiasta (należy obniżyć pokrywę zbiornika ścieków sanitarnych dostosowując do przyległego terenu). Ze względu na przeznaczenie nie przewiduje się zaopatrzenia w media infrastruktury technicznej oprócz wspomnianego oświetlenia.

Odprowadzanie wód deszczowych na teren własnej posesji (bez zmian).

VI. ZESTAWIENIE POWIERZCHNI:

powierzchnia terenu opracowania	- 950 m ²
powierzchnia zabudowy obiektami kubaturowymi istniejącymi	- 243,40 m ²
powierzchnia utwardzona istniejąca	- 48,70 m ²
powierzchnia utwardzona projektowana	- 5,64 m ²
powierzchnia trawiasta	- 652,26 m ²

VII. INNE USTALENIA DOT. TERENU OBJĘTEGO OPRACOWANIEM:

- Jednostkowy obliczeniowy opór graniczny podłoża przyjęto 0,15 MPa.
- Strefa obciążenia śniegiem 3,
- Strefa obciążenia wiatrem I,
- Teren projektowanej inwestycji nie podlega ochronie konserwatorskiej.
- Wpływ eksploatacji górniczej nie występuje, działka nie znajduje się w granicach terenu górniczego.
- Projektowane zagospodarowanie działki nie będzie miało niekorzystnego wpływu na

środowisko. Nie przewiduje się zagrożeń dla środowiska oraz higieny i zdrowia użytkowników projektowanych obiektów budowlanych i ich otoczenia w zakresie zgodnym z przepisami odrębnymi.

Szczegółowy projekt zagospodarowania terenu w załączeniu (Rys. 1).

VIII. WYKAZ ELEMENTÓW DO WYKONANIA I MONTAŻU

WYPOSAŻENIE PLACU ZABAW:

Rozmieszczenie urządzeń przedstawiono w części graficznej projektu. Wszystkie urządzenia zastosowane na placach zabaw dla dzieci powinny być wykonane zgodnie z wymogami normy PN-EN 1176 (wyposażenie placów zabaw i wymagania bezpieczeństwa).

Zaprojektowano lokalizację następujących urządzeń:

- 1- zestaw mała forteca i kratownica linowa oraz drabinka szczeblowo - wspinaczkowa
- 2- huśtawka ważka
- 3- bujak skuter
- 4- huśtawka pojedyncza

Ponad to na terenie placu przewidziano ławeczkę, kosz na śmieci oraz tablicę informacyjną.

UTWARDZENIA

Chodniki – nawierzchnia z kostki betonowej wibroprasowanej gr. 6cm na podsypce piaskowo cementowej 4cm i podbudowie zagęszczonej gr. 10cm. Chodniki okrawężnikowane obrzeżami betonowymi szer. 8cm na ławie z chudego betonu. Zachować spadki poprzeczne max. 2% i podłużne max. 6% dostosowując się do spadków istniejącego terenu.

OGRODZENIE

Siatka stalowa na słupkach z cokołami prefabrykowanymi. Wysokość ogrodzenia 1.5m, wzdłuż boiska na dł. 24m wysokość 2,2m. W ogrodzeniu furtki szer. 1,5m i 1,0m oraz brama wjazdowa szer. 4,0m.

OŚWIETLENIE

Oświetlenie na ścianie szczytowej budynku użyteczności publicznej, w technologii LED ze sterownikiem czasowym.

Dopuszcza się zastosowanie innych urządzeń i nawierzchni o parametrach nie gorszych niż przedstawione w projekcie.

mgr inż. arch. Marek Zieliński
UPR. WZ. 0111/111/DOWL. ANE
w specjalności architekt. technicznej
do projektu nr 70/07/DOIA
nr ewidencyjny 70/07/DOIA

MAPA DO CELÓW PROJEKTOWYCH

(wycinek mapy zasadniczej)

skala 1:500

Województwo lubelskie
Powiat włodawski
Gmina Woła Uhurska-061907.2
Obręb Piaski - 0009
dz. nr: 132

Arkusze mapy: 8.153.16.04.4.1, 8.153.16.04.4.2

Mapa aktualna na dzień: 27.09.2016

układ współrzędnych płaskich: PL 2000
układ wysokości: Kronsztadt 60

UWAGA! W zakresie objętym aktualizacją nie ustalano obciążeń służebnościami gruntowymi

UWAGA! W zakresie objętym aktualizacją nie wyklucza się istnienia niezainwentaryzowanych sieci uzbrojenia terenu

ZESPÓŁ UZGADNIANIA DOKUMENTACJI
PROJEKTOWEJ WE WŁODAWIE
W obszarze projektowanych sieci
wniesiono uzgodnione projektowane
sieci uzbrojenia terenu.

z up. STAROSTY

Katarzyna Weremczak
mgr inż. Katarzyna Weremczak
INSPEKTOR
w Wydziale Geodezji

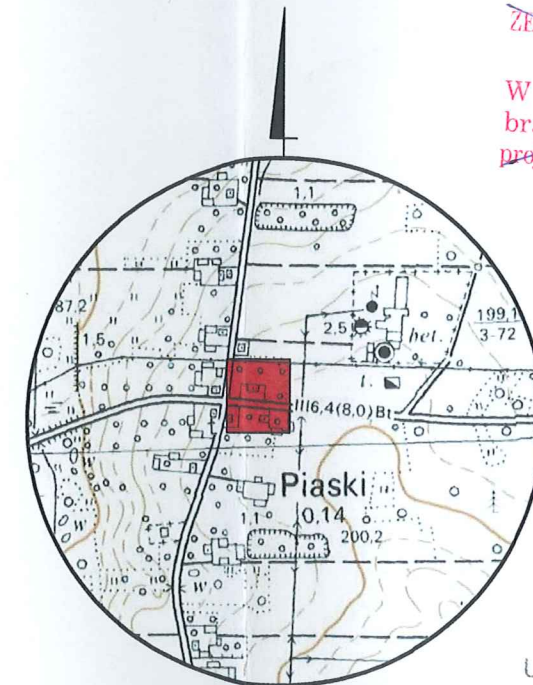

ORIENTACJA 1:10000

~~ZESPÓŁ UZGADNIANIA DOKUMENTACJI
PROJEKTOWEJ WE WŁODAWIE
W obszarze projektowanych sieci
brak uzgodnionych przez ZUDP
projektowanych sieci uzbrojenia terenu.~~

"GEO-MATT"
USŁUGI GEODEZYJNE
Mateusz Pruszkowski
ul. Jasna 18, 22-200 WŁODAWA
NIP 565-150-56-95

GEODETA UPRAWNIONY

Mateusz Pruszkowski
mgr inż. Mateusz Pruszkowski
Nr opr. 22821

Poświadczam, że niniejszy dokument został opracowany w wyniku prac geodezyjnych i kartograficznych, których rezultaty zawiera operat techniczny wpisany do ewidencji materiałów państwowego zasobu geodezyjnego i kartograficznego

STAROSTA WŁODAWSKI
Powiatowy Ośrodek Dokumentacji Geodezyjnej i Kartograficznej we Włodawie

Identyfikator ewidencyjny materiału zasobu operatu technicznego
P.O. 619 2016 1001

Data wpisania operatu technicznego do ewidencji
2016 WRZ 30

Imię, nazwisko i podpis osoby reprezentującej urząd

z up. STAROSTY

Mieczysław Maksymiuł
mgr inż. Mieczysław Maksymiuł
GŁÓWNY SPECJALISTA
w Wydziale Geodezji

PROJEKT ZAGOSPODAROWANIA TERENU

skala 1:500

adres : Piaski; dz. nr 132
 inwestor : Gmina Wola Uhruska
 22-230 Wola Uhruska, ul. Parkowa 5

MAPA DO CELÓW PROJEKTOWYCH

(wycinek mapy zasadniczej)

skala 1:500

Województwo lubelskie
 Powiat włodawski
 Gmina Wola Uhruska- 061907.2
 Obręb Piaski - 0009
 dz. nr: 132

Arkusze mapy: 8.153.16.04.4.1, 8.153.16.04.4.2

Mapa aktualna na dzień: 27.09.2016

układ współrzędnych płaskich: PL 2000
 układ wysokości: Kransztadt 60

UWAGA! W zakresie objętym aktualizacją nie ustalano obciążeń służebnościami gruntowymi

UWAGA! W zakresie objętym aktualizacją nie wyklucza się istnienia niezainwentaryzowanych sieci uzbrojenia terenu

ZESPÓŁ UZGADNIANIA DOKUMENTACJI
 PROJEKTOWEJ WE WŁODAWIE
 W obszarze projektowanych sieci
 wniesiono uzgodnione przez Zarząd
 sieci uzbrojenia terenu.

z up. STAROSTY

mgr inż. Katarzyna Wieroniak
 INSPEKTOR
 w Włodawie Geodezyj

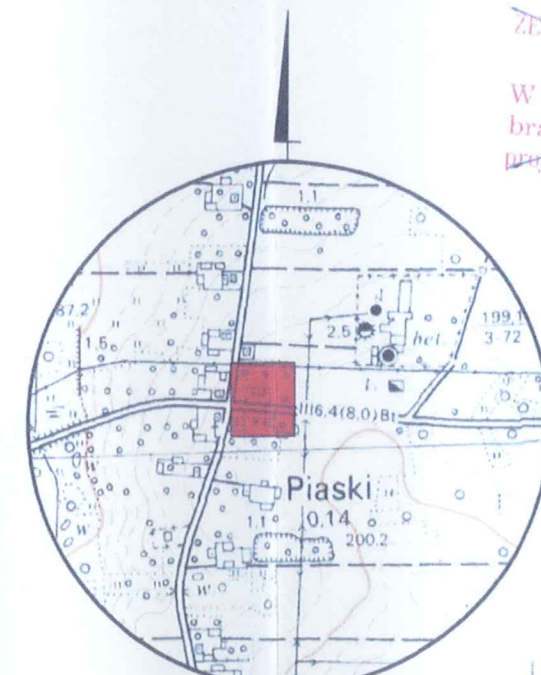

ORIENTACJA 1:10000

ZESPÓŁ UZGADNIANIA DOKUMENTACJI
 PROJEKTOWEJ WE WŁODAWIE
 W obszarze projektowanych sieci
 brak uzgodnionych przez ZUDP
 projektowanych sieci uzbrojenia terenu.

mgr inż. arch. Marcin Zieliński
 UPRAWNIENIA BUDOWLANE
 w specjalności architektury technicznej
 do projektowania i graniczeń
 nr ewidencyjny 70/07/DOIA

"GEO-MATT"
 USŁUGI GEODEZYJNE
 Miasto Piaski, powiat włodawski
 ul. Jasna 18, 22-200 WŁODAWA
 NIP 565-150-56-95

GEODETA UPRAWNIONY

- OZNACZENIA:**
- 1- ZESTAW MAŁA FORTECA I KRATOWNICA LINOWA ORAZ DRABINKA SZCZEBLOWO - WSPINACZKOWA
 - 2- HUŚTAWKA WAŻKA
 - 3- BUJAK SKUTER
 - 4- HUŚTAWKA POJEDYNCZA
 - T- TABLICA INFORMACYJNA
 - Ł- ŁAWECZKA
 - A..D - OBSZAR OPRACOWANIA
 - UTWARDZENIE NAWIERZCHNI- KOSTKA BETONOWA
 - TRAWA
 - NLZ - NIEPRZEKRACZALNA LINIA ZABUDOWY
 - OBRYŚ STREFY BEZPIECZNEJ DLA DANEGO URZADZENIA
 - o - PUNKT OŚWIETLENIOWY
 - oN - ZEWNĘTRZNA INSTALACJA oN

Podwiadcza się, że niniejszy dokument został opracowany w wyniku prac geodezyjnych i kartograficznych, których rezultaty zawiera operat techniczny wpisany do ewidencji państwowego zasobu geodezyjnego i kartograficznego.

STAROSTA WŁODAWSKI
 Powiatowy Ośrodek Dokumentacji Geodezyjnej i Kartograficznej we Włodawie

Identyfikator ewidencyjny materiału zasobu geodezyjnego i kartograficznego: P.0619.2016.1001

Data wpisania operatu technicznego do ewidencji państwowego zasobu geodezyjnego i kartograficznego: 2016 WRZ 30

Imię, nazwisko i podpis osoby odpowiedzialnej za treść: z up. STAROSTY mgr inż. Katarzyna Wieroniak GŁOWY SPRAWDZAJĄCY W WYDZIALE

nazwa i adres jednostki projektowania:	Marek Zieliński ul. Witośa 15, 22-200 Włodawa tel.82-572-46-41	projektant:	UPRAWNIENIA BUDOWLANE w specjalności architektury technicznej do projektowania i graniczeń nr ewidencyjny 70/07/DOIA
Inwestycja:	Plac zabaw i utwardzenie terenu w m-ści Piaski	projekt budowlany:	Plac zabaw i utwardzenie terenu
adres obiektu budowlanego:	Jednostka ewidencyjna: 061907_2 - Wola Uhruska Obręb: 0009 Piaski dz. nr 132	projekt architektoniczny:	projekt zagospodarowania terenu
Inwestor:	Gmina Wola Uhruska 22-230 Wola Uhruska ul. Parkowa 5	skala:	1:500
projektant:	arch. Marcin Zieliński	temat rysunku:	projekt zagospodarowania terenu
data:	Włodawa, 21 listopada 2016	nr rysunku:	1

uwaga :
 - wszystkie użyte materiały muszą posiadać niezbędne atesty dopuszczające do stosowania w budownictwie;
 - wszystkie wymiary, rzędne należy sprawdzić na budowie , a w przypadku wystąpienia różnic projektowany układ należy dostosować do stanu istniejącego, zachowując zasady zawarte w projekcie;

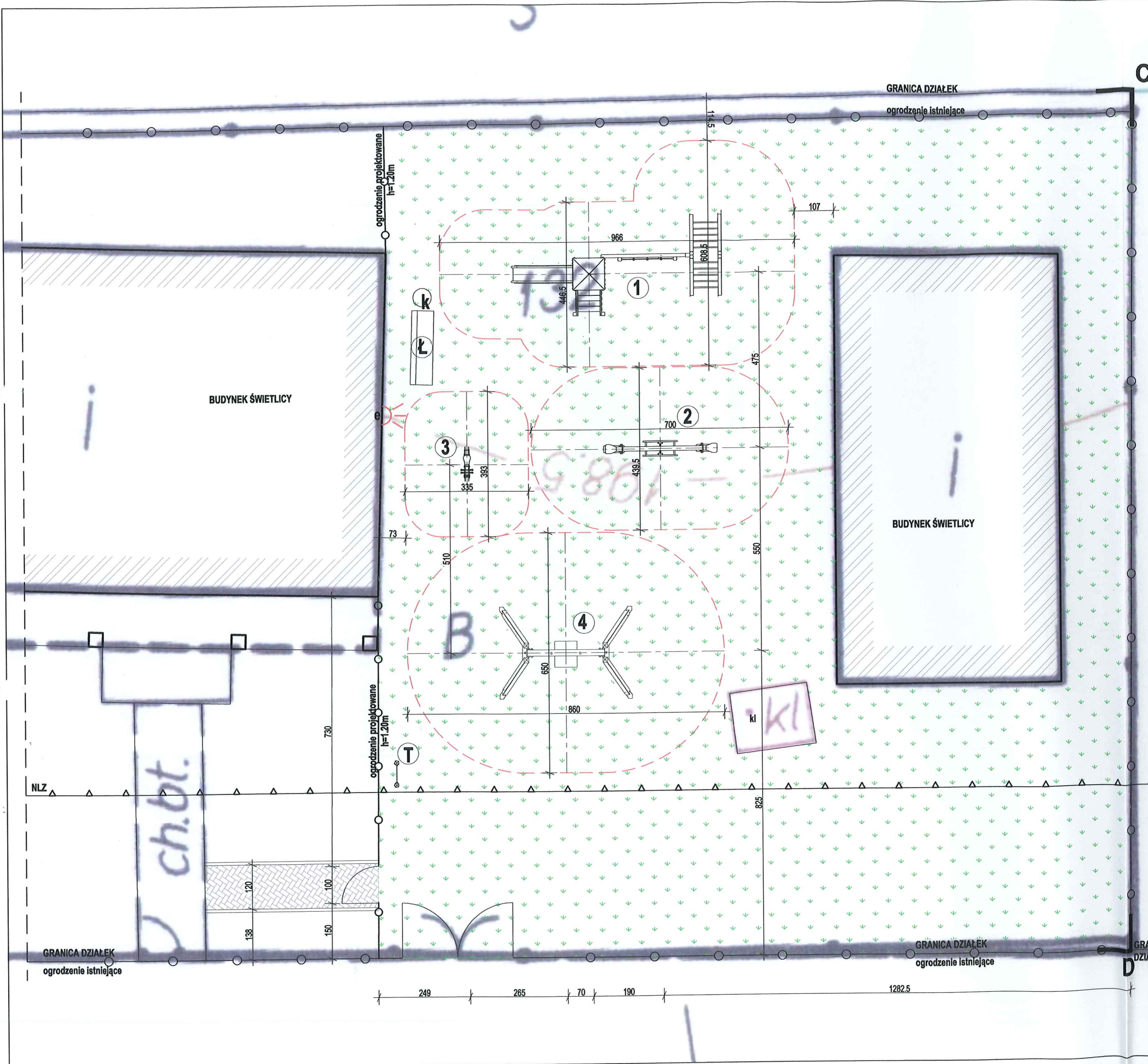

- OZNACZENIA:**
- 1- ZESTAW MAŁA FORTECA I KRATOWNICA LINOWA ORAZ DRABINKA SZCZEBLOWO - WSPINACZKOWA
 - 2- HUŚTAWKA WAŻKA
 - 3- BUJAK SKUTER
 - 4- HUŚTAWKA POJEDYNCZA
 - T- TABLICA INFORMACYJNA
 - L- ŁAWECZKA
 - § - ŚMIETNICZKA
 - - - - - OBRYS STREFY BEZPIECZNEJ
- NAWIERZCHNIA TRAWIASTA
 - NAWIERZCHNIA Z KOSTKI BETONOWEJ
 - PUNKT OŚWIETLENIOWY
 kl - ISTNIĄCY ZBIORNIK NA ŚCIEKI SANITARNE

uwaga :

- wszystkie użyte materiały muszą posiadać niezbędne atesty dopuszczające do stosowania w budownictwie;
- wszystkie wymiary, rzędne należy sprawdzić na budowie , a w przypadku wystąpienia różnic projektowany układ należy dostosować do stanu istniejącego, zachowując zasady zawarte w projekcie;

nazwa i adres jednostki projektowania:	Marek Zieliński ul. Witosa 15, 22-200 Włodawa tel.82-572-46-41	
inwestycja:	Plac zabaw i utwardzenie terenu w m-ści Piaski	
nazwa obiektu budowlanego:	Plac zabaw i utwardzenie terenu	
adres obiektu budowlanego:	Jednostka ewidencyjna: 061907_2 - Wola Uhruska Obręb: 0009 Piaski dz. nr 132	
inwestor:	Gmina Wola Uhruska 22-230 Wola Uhruska ul. Parkowa 5	
projektant:	mgr inż. arch. Marcin Zieliński UPRAWNIENIA BUDOWLANE w specjalności architektura krajobrazowa do projektowania bez ograniczeń	
branża:	nr ewidencyjny: 70.0 projekt	skala: 1:100
temat rysunku:	plac zabaw - lokalizacja urządzeń	
data:	Włodawa, 21 listopada 2016	nr rysunku: 2