



Marek Zieliński
22-200 Włodawa, ul. Wincentego Witosa 15
tel. 082-572-46-41; tel. kom. 604-228-039
e-mail: biuro_projektowe_skala@o2.pl

Nazwa i adres jednostki projektowania

PROJEKT BUDOWLANY

Nazwa obiektu budowlanego	Plac zabaw wraz z utwardzeniem terenu
Nazwa inwestycji	Plac zabaw wraz z utwardzeniem w m-ści Siedliszcze
Kategoria obiektu budowlanego	VIII

Jednostka ewidencyjna	Identyfikator	061907_2
	Nazwa	Wola Uhruska
Obręb ewidencyjny	Identyfikator	11
	Nazwa	Siedliszcze
Numery działek	341	

Investor:	GMINA WOLA UHRUSKA 22-230 Wola Uhruska, ul. Parkowa 5
-----------	--

PROJEKTANT

Imię i nazwisko	Numer uprawnień	Specjalność	Data oprac.	Podpis
Marcin Zieliński	70/07/DOIA	architektoniczna	21.11.2016	mgr inż. arch. Marcin Zieliński UPRAWNIENIA BUDOWLANE w specjalności architektonicznej do projektowania bez ograniczeń nr ewidencyjny 70/07/DOIA

PROJEKTANCI OPRACOWUJĄCY POSZCZEGÓLNE CZĘŚCI PROJEKTU BUDOWLANEGO

Imię i nazwisko	Zakres oprac.	Specjalność	Numer uprawnień	Data oprac.	Podpis
Marcin Zieliński	architektura	architektoniczna	70/07/DOIA	21.11.2016	mgr inż. arch. Marcin Zieliński UPRAWNIENIA BUDOWLANE w specjalności architektonicznej do projektowania bez ograniczeń nr ewidencyjny 70/07/DOIA

EGZ. NR 1



IZBA ARCHITEKTÓW
RZECZYPOSPOLITEJ POLSKIEJ

DOLNOŚLĄSKA OKRĘGOWA IZBA ARCHITEKTÓW
OKRĘGOWA KOMISJA KWALIFIKACYJNA

L.dz DOIA /50/2008

Wrocław, dnia 07.01.2008 r

sygnatura akt OKK/7131/41/07

DECYZJA

Na podstawie art. 12 ust. 1 pkt 1 i ust. 2, art. 13 ust. 1 pkt 1 i art. 14 ust. 1 pkt 1 ustawy z dnia 7 lipca 1994 r. - Prawo budowlane (tekst jednolity: Dz. U. z 2006 r. Nr 156, poz. 1118 z późn. zm.), art. 11 i 24 ust. 1 pkt 2 ustawy z dnia 15 grudnia 2000 r. o samorządach zawodowych architektów, inżynierów budownictwa oraz urbanistów (Dz. U. z 2001 r. Nr 5, poz. 42 z późn. zm.) oraz art. 104 i 107 § 1 i 4 ustawy z dnia 14 czerwca 1960 r. - Kodeks postępowania administracyjnego (tekst jednolity: Dz. U. z 2000 r. Nr 98, poz. 1071 z późn. zm.) oraz § 11 ust. 1 pkt 1 rozporządzenia Ministra Transportu i Budownictwa z dnia 28 kwietnia 2006 r. w sprawie samodzielnych funkcji technicznych w budownictwie (Dz. U. z 2006 r. Nr 83, poz. 578 z późn. zmianami).

**Okręgowa Komisja Kwalifikacyjna Dolnośląskiej Okręgowej Izby Architektów
stwierdza, że**

Pan mgr inż. arch. Marcin Zieliński

posiada odpowiednie wykształcenie techniczne i praktykę zawodową

i nadaje

UPRAWNIENIA BUDOWLANE

w specjalności architektonicznej do projektowania bez ograniczeń

nr ewidencyjny 70/07/DOIA

Decyzja niniejsza uwzględnia w całości żądanie strony i nie wymaga uzasadnienia.

Od niniejszej decyzji przysługuje odwołanie do Krajowej Komisji Kwalifikacyjnej Izby Architektów. Odwołanie wnosi się za pośrednictwem Okręgowej Komisji Kwalifikacyjnej DOIA, w terminie 14 dni od dnia doręczenia decyzji.

Włodzimierz Wilczewski - przewodniczący OKK

Leszek Link - v-ce przewodniczący OKK

Juliusz Modlinger - sekretarz OKK

Elżbieta Cegielska - członek OKK

Jerzy Chmiel - członek OKK

Krzysztof Czerkas - członek OKK

Wanda Grochocka - członek OKK

Piotr Kociołek - członek OKK

Jan Matkowski - członek OKK

Otrzymują

1. Pan Marcin Zieliński, ul. K. Wielkiego 46/14, 50-077 Wrocław
2. Główny inspektor Nadzoru Budowlanego
3. Dolnośląska Okręgowa Rada Izby Architektów
4. A/a



mgr inż. arch. Marcin Zieliński
UPRAWNIENIA BUDOWLANE
w specjalności architektonicznej
do projektowania bez ograniczeń
nr ewidencyjny 70/07/DOIA



IZBA ARCHITEKTÓW
RZECZYPOSPOLITEJ POLSKIEJ

Dolnośląska Okręgowa Rada Izby Architektów RP

ZAŚWIADCZENIE - ORYGINAŁ
(wypis z listy architektów)

Dolnośląska Okręgowa Rada Izby Architektów RP zaświadcza, że:

mgr inż. arch. Marcin Zieliński

posiadający kwalifikacje zawodowe do pełnienia samodzielnych funkcji technicznych w budownictwie w specjalności architektonicznej i w zakresie posiadanych uprawnień nr **70/07/DOIA**, jest wpisany na listę członków Dolnośląskiej Okręgowej Izby Architektów RP pod numerem: **DS-1178**.

Członek czynny od: 06-05-2008 r.

Data i miejsce wygenerowania zaświadczenia: 07-04-2016 r. Wrocław.

Zaświadczenie jest ważne do dnia: **31-12-2016 r.**

Podpisano elektronicznie w systemie informatycznym Izby Architektów RP przez:
Zbigniew Maćków, Przewodniczący Okręgowej Rady Izby Architektów RP.

Nr weryfikacyjny zaświadczenia:

DS-1178-5888-6D82-942B-B743

mgr inż. arch. Marcin Zieliński
UPRAWNIENIA WYDANE
w specjalności architektonicznej
do projektowania i nadzoru
* nr uprawnień: 70/07/DOIA

Dane zawarte w niniejszym zaświadczeniu można sprawdzić podając nr weryfikacyjny zaświadczenia w publicznym serwisie Internetowym Izby Architektów: www.izbaarchitektow.pl lub kontaktując się bezpośrednio z właściwą Okręgową Izbą Architektów RP.

OPIS TECHNICZNY

I. DANE OGÓLNE:

- I.1. BRANŻA: architektura
I.2. LOKALIZACJA: Siedliszcze, gm. Wola Uhruska
dz. nr ewid. 341
I.3. INWESTOR: Gmina Wola Uhruska
22-230 Wola Uhruska, ul. Parkowa5

II. PODSTAWA OPRACOWANIA:

- II.1. Zlecenie Inwestora;
II.2. Mapa do celów projektowych w skali 1:500;
II.3. Obowiązujące przepisy i normy;

III. PRZEDMIOT INWESTYCJI:

Przedmiotowa inwestycja ma na celu wykonanie placu zabaw wraz z wykonaniem jego oświetlenia w m-ści Siedliszcze.

IV. OPIS ISTNIEJĄCEGO ZAGOSPODAROWANIA TERENU:

Teren opracowania stanowi działka o nr ewidencyjnym 341, położona w miejscowości Siedliszcze, gm. Wola Uhruska. Działka, na której planowana jest inwestycja, zabudowana jest budynkiem użyteczności publicznej, wiatą, ponadto na terenie znajduje się boisko oraz wieża telekomunikacyjna. Teren uzbrojony w infrastrukturę techniczną, częściowo ogrodzony i częściowo utwardzony. Dostęp do drogi publicznej (droga gminna) bezpośrednio poprzez istniejący zjazd.

V. OPIS PROJEKTOWANEGO ZAGOSPODAROWANIA TERENU:

Na terenie objętym opracowaniem projektuje się wykonanie budowli i montaż urządzeń w zakresie wymienionym w przedmiocie inwestycji. W zakres prac budowlanych wchodzi zamontowanie urządzeń placu zabaw, wykonanie oświetlenia. Nawierzchnia naturalna trawiasta. Ze względu na przeznaczenie nie przewiduje się zaopatrzenia w media infrastruktury technicznej oprócz wspomnianego oświetlenia.

Odprowadzanie wód deszczowych na teren własnej posesji (bez zmian).

VI. ZESTAWIENIE POWIERZCHNI:

powierzchnia terenu opracowania	- 4071 m ²
powierzchnia zabudowy obiektami kubaturowymi istniejącymi	- 217,60 m ²
powierzchnia utwardzona istniejąca	- 442,00 m ²
powierzchnia trawiasta	- 3411,40 m ²

VII. INNE USTALENIA DOT. TERENU OBJĘTEGO OPRACOWANIEM:

- Jednostkowy obliczeniowy opór graniczny podłoża przyjęto 0,15 MPa.
- Strefa obciążenia śniegiem 3,
- Strefa obciążenia wiatrem I,
- Teren projektowanej inwestycji nie podlega ochronie konserwatorskiej.
- Wpływ eksploatacji górniczej nie występuje, działka nie znajduje się w granicach terenu górniczego.
- Projektowane zagospodarowanie działki nie będzie miało niekorzystnego wpływu na środowisko. Nie przewiduje się zagrożeń dla środowiska oraz higieny i zdrowia użytkowników projektowanych obiektów budowlanych i ich otoczenia w zakresie zgodnym z przepisami odrębnymi.

Szczegółowy projekt zagospodarowania terenu w załączeniu (Rys. 1).

VIII. WYKAZ ELEMENTÓW DO WYKONANIA I MONTAŻU

WYPOSAŻENIE PLACU ZABAW:

Rozmieszczenie urządzeń przedstawiono w części graficznej projektu. Wszystkie urządzenia zastosowane na placach zabaw dla dzieci powinny być wykonane zgodnie z wymogami normy PN-EN 1176 (wyposażenie placów zabaw i wymagania bezpieczeństwa).

Zaprojektowano lokalizację następujących urządzeń:

- 1- bujak skuter
- 2- huśtawka pojedyncza
- 3- huśtawka ważka
- 4- zestaw mała forteca i kratownica linowa oraz drabinka szczeblowo - wspinaczkowa

Ponad to na terenie placu przewidziano ławeczkę, kosz na śmieci oraz tablicę informacyjną.

OŚWIETLENIE

Oświetlenie na słupach, w technologii LED ze sterownikiem czasowym.

Dopuszcza się zastosowanie innych urządzeń i nawierzchni o parametrach nie gorszych niż przedstawione w projekcie.

mgr inż. arch. Marcin Zieliński
UPRAWNIENIA PRAWOWE
w specjalności architektonicznej
do projektowania bez ograniczeń
nr ewidencyjny 19007/DO1A

BUDYNEK ISTNIEJĄCY

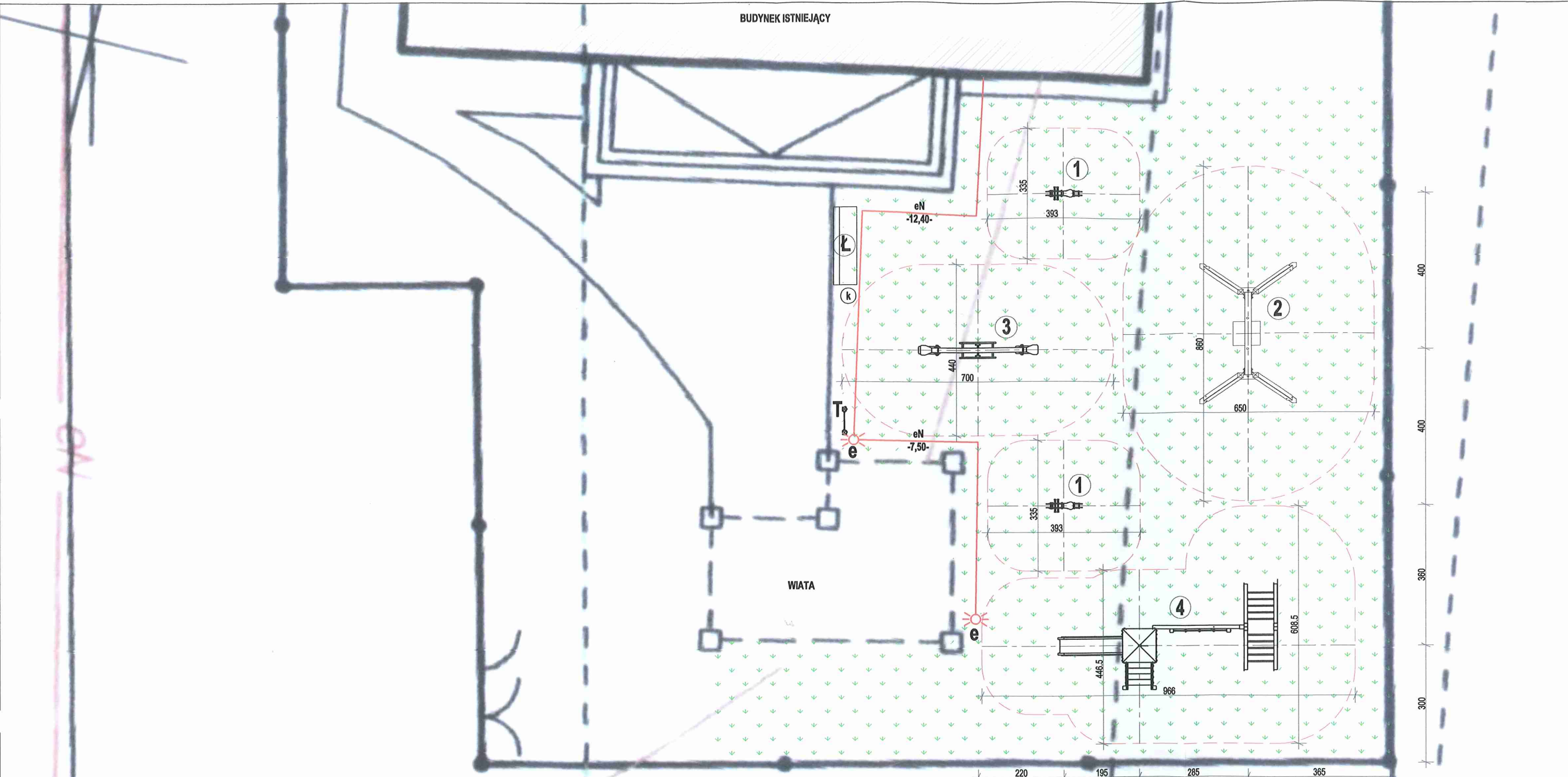

- OZNACZENIA:**
- 1- BUJAK SKUTER
 - 2- HUŚTAWKA POJEDYNCZA
 - 3- HUŚTAWKA WAŻKA
 - 4- ZESTAW MAŁA FORTECA I KRATOWNICA LINOWA ORAZ DRABINKA SZCZEBLOWO - WSPINACZKOWA
 - T- TABLICA INFORMACYJNA
 - Ł- ŁAWECZKA
 - k - KOSZ NA ŚMIECI
 - A... D - OBSZAR OPRACOWANIA
 - TRAWA
 - PUNKT OŚWIETLENIOWY
 - ZEWNĘTRZNA INSTALACJA eN
 - NIEPRZEKRACZALNA LINIA ZABUDOWY
 - OBRYŚ STREFY BEZPIECZNEJ DLA DANEGO URZĄDZENIA

uwaga :
 - wszystkie użyte materiały muszą posiadać niezbędne atesty dopuszczające do stosowania w budownictwie;
 - wszystkie wymiary, rzędne należy sprawdzić na budowie , a w przypadku wystąpienia różnic projektowany układ należy dostosować do stanu istniejącego, zachowując zasady zawarte w projekcie;

nazwa i adres jednostki projektowania:	Marek Zieliński ul. Witosa 15, 22-200 Włodawa tel.82-572-46-41	
inwestycja:	Plac zabaw wraz z utwardzeniem terenu w m-ści Siedliszcze	
nazwa obiektu budowlanego:	Plac zabaw wraz z utwardzeniem terenu	
adres obiektu budowlanego:	Jednostka ewidencyjna: 061907_2 - Wola Uhruska Obręb: 0011 Siedliszcze dz. nr 341	
inwestor:	Gmina Wola Uhruska 22-230 Wola Uhruska ul. Parkowa 5	
projektant:		
branża:	architektoniczna	stadium: projekt budowlany
skala:	1:100	
temat rysunku:	plac zabaw - lokalizacja urządzeń	
data:	Włodawa, 21 listopada 2016	nr rysunku: 2